

SICUREZZA SUL LAVORO, UNA QUESTIONE DI VITA



Qual è il tuo piano per
la corretta gestione
delle scale portatili
nella tua azienda?

Sistema Socio Sanitario
Regione
Lombardia
ATS Brianza

Agenzia Tutela Salute (ATS) Brianza
Dipartimento di Igiene e Prevenzione Sanitaria
Servizio Prevenzione Sicurezza Ambienti Lavoro
Direzione Servizio via Novara, 3 – 20832 Desio (MB)



**PIANO MIRATO DI PREVENZIONE
“SCALE PORTATILI”**

Scheda di autovalutazione aziendale

<https://www.ats-brianza.it/images/pianomirato/SchedaAutovalutazionePMPScaleATSBrianza.pdf>

Hai ricevuto il questionario di autovalutazione inviato da ATS Brianza nell'ambito del progetto
“Piano Mirato di Prevenzione Scale Portatili?”

- SI** → Scopri come ti possiamo aiutare in tutte le fasi di questa importante attività.
- NO** → Scopri come rendere più sicura la vita dei tuoi dipendenti e collaboratori.

Percentuale di casi gravi (39,6%) negli infortuni con scale in
Lombardia 2010-2017

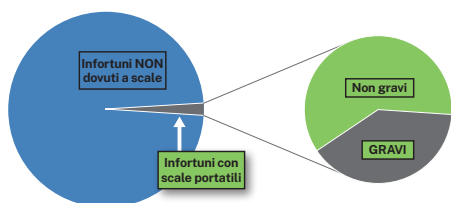

<https://www.ats-brianza.it/images/psal/2020/Webinar-Scale-Lecco-26-ottobre-2020.pdf>

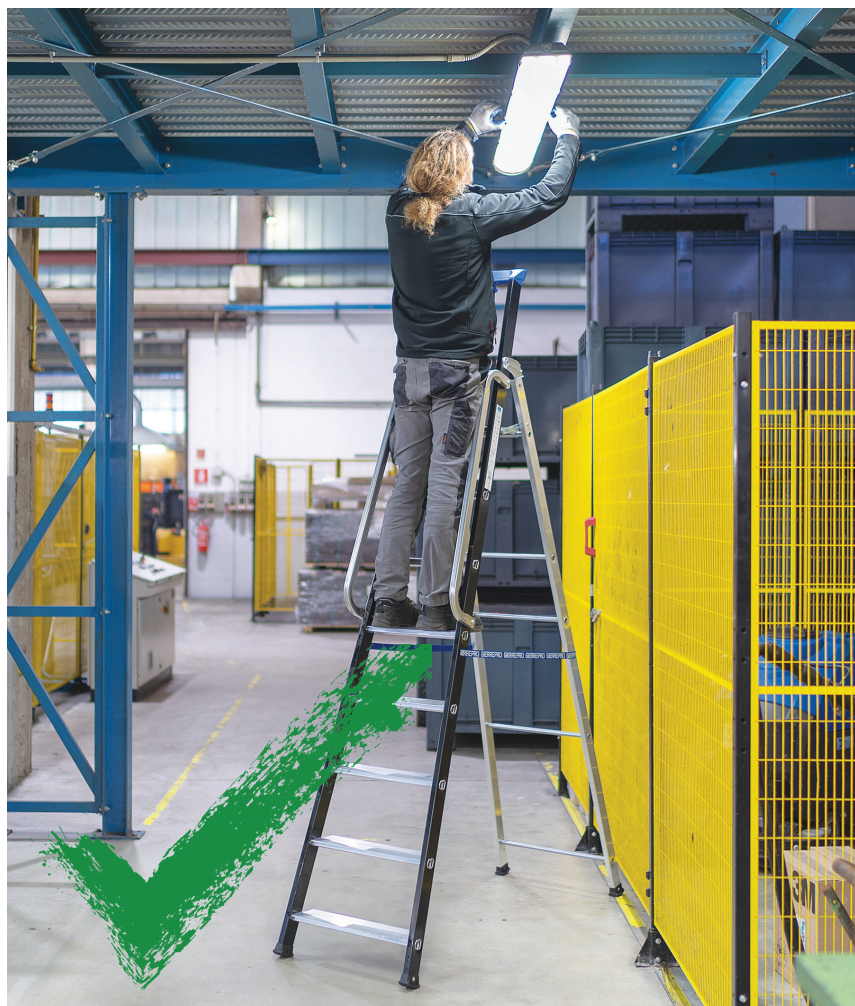



SERVE UNA MANO PER IL QUESTIONARIO?

1 Assistenza nella compilazione

8. A prescindere dall'eventuale obbligo di sorveglianza sanitaria, la capacità e le condizioni dei lavoratori all'uso delle scale vengono valutate:

- Solo con valutazione del Datore di lavoro/Dirigente
- b) Come a) + certificazione medica mirata ai lavori in quota
- c) Come a) + visita preventiva e periodica mirate ai lavori in quota
- d) Come c) con esami integrativi e visite specialistiche se necessarie

PMP - SCALE PORTATILI *

9. La competenza dei lavoratori all'uso delle scale viene ottenuta mediante:

- Formazione specifica per la mansione + addestramento all'uso della scala
- b) Formazione integrativa alla specifica per la mansione + addestramento all'uso della scala
- c) Formazione integrativa alla specifica per la mansione ad opera di esperti nell'uso delle scale + addestramento all'uso della scala
- d) Formazione integrativa alla specifica per la mansione + addestramento all'uso della scala e ai DPI anticaduta

2 Calcolo punteggio

VALUTAZIONE FINALE DEL PUNTEGGIO OTTENUTO DALLA SCHEDA DI AUTOVALUTAZIONE		
Punteggio ottenuto	Segnale	Misure da mettere in atto
Minore o uguale a 0,5	ROSSO	Mettere in atto gli interventi di prevenzione specifici utili per abbassare gli indici infortunistici, come suggerito da questo Piano Mirato di Prevenzione
Compreso tra 0,51 e 0,75	GIALLO	Rivedere le criticità evidenziate nelle risposte a punteggio più basso e migliorare il sistema di gestione per l'uso corretto delle scale portatili
Maggiore di 0,75	VERDE	A livello generale il sistema di gestione aziendale risulta impostato correttamente ai fini dell'uso corretto delle scale portatili. Mantenere in atto l'attuale sistema e provvedere al suo miglioramento continuo

3 Stesura del piano di azioni di miglioramento

N° domanda della scheda	Breve descrizione delle azioni di miglioramento attuate sul tema
1	<input type="checkbox"/> NO <input type="checkbox"/> SI
2	<input type="checkbox"/> NO <input type="checkbox"/> SI
3	<input type="checkbox"/> NO <input type="checkbox"/> SI
4	<input type="checkbox"/> NO <input checked="" type="checkbox"/> SI <i>Censimento delle scale e verifica conformità</i>
5	<input type="checkbox"/> NO <input checked="" type="checkbox"/> SI <i>Creazione di un piano di manutenzione preventiva</i>
6	<input type="checkbox"/> NO <input type="checkbox"/> SI
7	<input type="checkbox"/> NO <input type="checkbox"/> SI

VALUTAZIONE DEI RISCHI, SCALA O TRABATTELLO... CHE MAL DI TESTA!

1 Scale/trabattelli = rischio di incidente*



*anche mortale

2 Meglio prevenire scegliendo la scala più idonea



3 I nostri esperti ti aiutano a scegliere la scala giusta

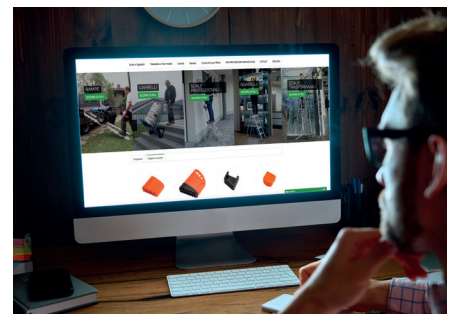

Tipo di ambiente: interno/esterno

Ampiezza dell'area: più o meno agevole

Tipo di terreno: dislivello da superare

LE TUE SCALE SONO A NORMA DI LEGGE?

40
1980-2020

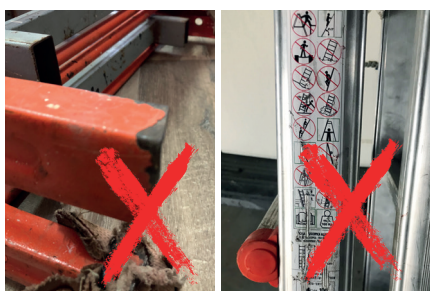

Così non va! Le scale devono essere conformi alle norme vigenti, provviste di etichetta e manuale d'uso e manutenzione, **in perfette condizioni d'uso.**

1 Gierre produce scale e trabattelli da 40 anni

2 Certificazioni di prodotto riconosciute in tutta Europa

3 Oltre 400 articoli in gamma

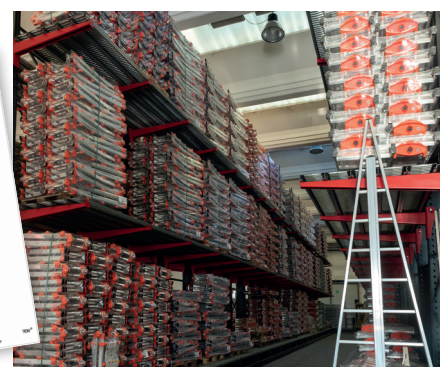

I TUOI OPERATORI SONO ADDESTRATI IN MANIERA ADEGUATA?

1 Creare una sinergia tra formazione e operatività
Acquisire tutte le competenze necessarie

elevationacademy



2 Formazione adeguata e addestramento all'uso delle attrezzature, DPI salvavita, lavoro in quota



elevationacademy

È uno spazio fisico e virtuale in cui confluiscono le esperienze e le competenze di professionisti e docenti che lavorano ogni giorno per generare Sicurezza e Qualità negli ambienti di lavoro.

L'attività si svolge principalmente su due linee di intervento:

CONSULENZA

Incontri one-to-one con le aziende, in presenza oppure online a seconda delle necessità e delle possibilità consentite dalle leggi in vigore.

FORMAZIONE

Corsi collettivi della durata minima di 2 o 4 ore, presso la nostra sede di Olginate. I corsi sono composti da una parte teorica, che può essere svolta via web, a distanza, e di una parte pratica, esperienziale, di confronto concreto con i prodotti, con gli esperti e con gli altri partecipanti.

PRINCIPALI ARGOMENTI

Idoneità fisica all'utilizzo delle scale portatili - Consapevolezza del pericolo potenziale rappresentato dalle scale - Valutazione dei rischi - Tipi di scale portatili - Presunzione di conformità, certificazione, norme di buona tecnica - Come leggere istruzioni di utilizzo e manuali - Quando è obbligatorio usare i DPI - Come organizzare la manutenzione delle scale - Casi concreti e test pratici.

Per informazioni: Ufficio Marketing - tel. 0341 681014 - academy@gierrescale.com - www.gierrescale.com/it/academy



Stabilimento principale,
Via 1° Maggio 1-6,
Olginate



Laboratorio
Qualità Gierre



Unità produttiva,
Via Libero Grassi 15,
Olginate



Cantilever,
magazzino
principale
prodotti finiti

GIERRE srl

Via 1° Maggio, 1 e 6 23854 Olginate (LC) ITALIA

Tel. +39 0341 681014 | Fax +39 0341 682980

www.gierrescale.com



Azienda con Sistema
di Gestione Qualità
certificato secondo la norma
UNI EN ISO 9001:2015